PROPOSAL

Kejuaraan Pencak Silat

JEMBER CHAMPIONSHIP 4



JEMBER 4 CHAMPIONSHIP

@EVENTPENCAKSILAT_OFFICIAL

PENGURUS KABUPATEN
IKATAN PENCAK SILAT INDONESIA
(I P S I)
JEMBER
Sekretariat : Jl. Sentot Prawirodirjo I no.18 Jember HP. 081358960962

Nomor : 081 / 46 / PC.08. XA / X / 2026
Lampiran : -
Perihal : REKOMENDASI KEJUARAAN JEMBER CHAMPIONSHIP 4 JEMBER 2026

Kepada Bapak/Ibu
Ketua Kejuaraan Jember Championship 4 2026
Di Tempat

Assalamu'alaikum Warahmatullahi Wabarakahtu
Salam Pencak Silat,

Berdasarkan Surat Saudara Nomor : 002/SR/JMBC4/I/2027 Tanggal 18 Oktober 2026. Perihal pemohonan Rekmendasi Kejuaraan Jember Championship 4 Jember 2026, Yang akan diselenggarakan pada :

Hari, tanggal : Jum'at s/d Minggu, 01 s/d 03 Januari 2027
Tempat : GOR PKPSO Jember

dengan ini Pengurus Kabupaten IPSI Jember memberikan rekomendasi terhadap kegiatan dimaksud dengan ketentuan sebagai berikut :

1. Sesuai dengan arahan KONI Kabupaten Jember terkait telah adanya MOU KONI Pusat dengan BPJS Ketengakerjaan, maka setiap Atlit peserta Kejuaraan ini **WAJIB** tercover BPJS Ketenagakerjaan
2. Berpedoman kepada ketentuan/peraturan yang berlaku.
3. Menjaga keamanan dan ketertiban
4. Untuk Tenaga Wasit dan Juri serta tterkait Teknis pertandingan, apabila panitia membutuhkan diharapkan segera berkoordinasi dengan Ketua Lembaga Wasit Juri Pengkab IPSI Jember.
5. Panitia agar selalu berkordinasi dan bekerjasama dengan pihak-pihak terkait agar bisa berjalan dengan baik sehingga kegiatan tersebut bisa sukses sesuai yang direncanakan.

Demikian Surat Rekomendasi ini dibuat untuk dipergunakan sebagaimana mestinya.
Wassalamu'alaikum Warahmatullahi Wabarakahtu

Jember, 20 Oktober 2026

Agus Supaat, S.Pd.
Ketua Harian IPSI Jember

@EVENTPENCAKSILAT_OFFICIAL

No. : 01/JMBC/SR-EO/21-X/2026 Jember, 17 Oktober 2026
Lamp : 1 (satu)
Hal : **Undangan Kejuaraan Pencak Silat "Jember Championship 4"**

Kepada Yth,
Bapak/Ibu/Kepala Sekolah/Pelatih
SD/SMP/SMA/SMK/Perguruan Tinggi
Dan Perguruan Pencak Silat

Di tempat

Dengan Hormat,

Sehubungan dengan akan dilaksanakannya Kejuaraan Pencak Silat untuk peserta kategori Pra Usia Dini (TK), Usia Dini 1 (SD), Usia Dini 2 (SD), Pra Remaja (SMP), Remaja (SMA), Dewasa/Mahasiswa dan Umum. Maka dengan ini kami panitia pelaksana **"Kejuaraan Pencak Silat Jember Championship 4"** mengundang perguruan pencak silat, sekolah, perguruan tinggi dan umum untuk dapat berpartisipasi mengirimkan siswa/i/umum pada kegiatan tersebut. Kegiatan akan dilaksanakan pada :

Hari/Tanggal : Jum'at - Minggu,01 - 03 Januari 2027
Waktu : 07.30 WIB s/d selesai
Tempat : GOR PKPSO Jember

Demikian surat ini kami sampaikan, atas perhatian dan partisipasinya kami ucapkan terimakasih.

Panitia Pelaksana
"Jember Championship 4"

Ketua Pelaksana	**Sekretaris**
Romy Ardiansyah, S.P.	**Haris Nur Alfiah**

LATAR BELAKANG

Pencak silat merupakan warisan kepribadian budaya bangsa yang mengandung banyak unsur pembelajaran yang baik untuk mencetak generasi penerus bangsa yang sehat jasmani dan rohani. Saat ini pencak silat bukan saja dipelajari oleh bangsa Indonesia saja, tetapi sudah sampai ke belahan bumi lain seperti dataran Eropa.

Terlepas dari bentuk dan jenisnya yang jelas manfaat dari ilmu beladiri ini adalah gerak dan tindakan seseorang menjadi mantab dan percaya diri. Perkembangan pencak silat didukung oleh banyak pelatih/ guru Pencak Silat yang membuka tempat latihan di sekolah-sekolah, baik sekolah dasar, menengah pertama, menegah atas sampai dengan perguruan tinggi dengan tujuan untuk dapat melestarikan dan menanamkan kepada anak-anak tentang kecintaan terhadap olahraga bela diri asli Indonesia.

Selain itu Pencak Silat sebagai salah satu sarana yang bisa digunakan untuk melatih kepercayaan diri dan kecerdasan anak secara menyeluruh, bukan hanya fisik bahkan mental dan spiritual. Di dalam Pencak Silat seorang anak dilatih untuk adu tanding/ sabung, jurus, senam massal, daya tahan/ fisik, bahkan tidak hanya itu seorang anak juga akan dilatih akan kepemimpinan dan spiritual.

Di Indonesia yang sendiri memiliki ratusan perkumpulan atau perguruan silat yang terdiri dari bermacam aliran di berbagai daerah, dimana setiap daerahnya pun memiliki beberapa aliran yang berbeda pula.

Ini menjadi kekayaan budaya Indonesia yang sangat beragam. Guna memfasilitasi para pelatih untuk dapat mengevaluasi kemajuan dan meningkatkan kemampuan siswa/i peserta latihan Pencak Silat. Kami dari panitia **“Kejuaraan Jember Championship 4”**secara kontinyu menyelenggarakan kegiatan kejuaraan yang sifatnya pemassalan dan meningkatkan minat anak untuk berani dan percaya diri akan kemampuan yang dimilikinya selama berlatih Pencak Silat.

MAKSUD & TUJUAN

Kejuaraan Pencak Silat **"Jember Championship 4"** bermaksud memberikan kesempatan bagi para pencinta silat dan atlet pemula untuk bisa meraih prestasi yang seluas-luasnya dan kami berharap kegiatan ini mendapatkan respon yang baik dari seluruh kalangan.

DASAR PEMIKIRAN

1. Undang-Undang (UU) No. 20 Tahun 2003, Tentang Sistem Pendidikan Nasional.
2. Peraturan Pemerintah RI No.17 Tahun 2007, Tentang Penyelenggaraan Pekan dan Kejuaraan Olahraga.
3. Peraturan Presiden No. 86 Tahun 2021 Tentang Desain Besar Olahraga Nasional (DBON).
4. Undang-Undang (UU) Sistem Keolahragaan Nasional No. 11 Tahun 2022, tentang Keolahragaan.
5. Peraturan Pertandingan Pencak Silat IPSI Tahun 2025.
6. Peraturan Pertandingan Pencak Silat Pra Usia Dini, Usia Dini I, Usia Dini II, Pra Remaja, Remaja dan Dewasa IPSI Tahun 2025.

FORCE MAJEURE

Yang dimaksud force majeure (keadaan memaksa) adalah keadaan yang disebabkan terjadinya huru-hara, perang, bencana alam, kebijakan pemerintah tentang kondisi negara dan lain-lain kejadian di luar kemampuan manusia yang langsung mempengaruhi jalannya acara. Bila terjadi force majeur, kontingen tidak dapat membatalkan keikutsertaan tetapi kegitan bisa ditunda sampai keadaan aman.

NAMA KEGIATAN JEMBER CHAMPIONSHIP 4

TECHNICAL MEETING

Masing-masing perwakilan official WAJIB mengikuti TM. Apabila tidak hadir maka dianggap menyetujui setiap keputusan yang diambil.

HARI PELAKSANAAN TM

- Jum'at, 1 Januari 2027

WAKTU PELAKSANAAN TM

- 15.30 WIB s.d. Selesai

TEMPAT PELAKSANAAN TM

- **GOR PKPSO Jember**
  Jl. Nusantara, Kaliwates Kidul, Kaliwates, Kec. Kaliwates, Kabupaten Jember, Jawa Timur

Admin
0812 1454 1452
Anggun

ALAMAT SEKRETARIAT CAB.

Jalan Basuki Rahmad No.6, Kel. Tegal Besar, Kec. Kaliwates, Kab. Jember

KUOTA PESERTA

Peserta berasal dari Perguruan Pencak Silat baik berasal dari Sekolah, Perkumpulan atau Perguruan dalam negeri dengan kondisi fisik dan mental yang sehat serta prima.
Jika jumlah peserta sudah memenuhi kuota, Pendaftaran akan otomatis ditutup baik via online ataupun offline

HARI PELAKSANAAN

- Sabtu s.d. Minggu

TANGGAL PELAKSANAAN

- 02 s.d. 03 Januari 2027

TEMPAT PELAKSANAAN

- **GOR PKPSO Jember**
  Jl. Nusantara, Kaliwates Kidul, Kaliwates, Kec. Kaliwates, Kabupaten Jember, Jawa Timur

SEMUA PESERTA DI ASURANSIKAN

ALAMAT SEKRETARIAT

Jl. Graha Yasa No.43B, Jurug, Bangunharjo, Kab. Bantul, Sewon, Daerah Istimewa Yogyakarta, Indonesia - 55188

TIMELINE PENDAFTARAN

Pendaftar **wajib** mengisi formulir pendaftaran baik ***online*** ataupun ***offline*** dan melengkapi lampiran yang telah ditentukan;

Pendaftaran ***Offline*** bisa dilakukan dengan cara menghubungi nomor Admin, untuk pengisian form berupa ***Excel***

Pendaftaran ***Online*** bisa dengan mengunjungi situs web kami :

SITUS WEB

www.eventpencaksilat.com

NOMOR ADMIN

0812 1454 1452 (Admin Anggun)

DOWNLOAD PROPOSAL

Mulai dari 2 November 2026

PENDAFTARAN

02 November - 05 Desember 2026

Jika sudah mengisi form exel dari admin, tidak perlu lagi mengisi form pendaftaran di web *eventpencaksilat.com* begitu juga sebaliknya.

Setelah melakukan pengisian form pendaftaran segera konfirmasi ulang ke admin untuk melakukan re-check.

HADIAH PEMENANG

HADIAH PESERTA KEJUARAAN

Seluruh peserta kategori **Pra Usia Dini**, **Usia Dini**/SD, dan **Pra Remaja**/SMP akan mendapatkan **MEDALI** dan **SERTIFIKAT** (Juara I, II, III, dan III bersama).

Terkhusus peserta kategori **Remaja** (SMA/K/MA) & **Dewasa/Mahasiswa atau Umum**, yang akan mendapatkan **MEDALI dan SERTIFIKAT hanya Juara I, II, dan III, dan III bersama**. Sedangkan peserta yang meraih **Juara Harapan**, **hanya mendapatkan SERTIFIKAT**.



HADIAH JUARA UMUM

- Juara Umum I, II, III untuk Kategori Usia Dini (SD/MI)
- Juara Umum I, II, III untuk Kategori Pra Remaja (SMP/MTs)
- Juara Umum I, II, III untuk Kategori Remaja (SMA/SMK/MA)
- Juara Umum I, II, III untuk Kategori Dewasa/Mahasiswa/Umum

TROPHY + SERTIFIKAT + UANG PEMBINAAN

HADIAH JUARA FAVORITE

Juara Favorite I : TROPHY + SERTIFIKAT + UANG PEMBINAAN

Juara Favorite II : TROPHY + SERTIFIKAT + UANG PEMBINAAN

Juara Favorite III : TROPHY + SERTIFIKAT + UANG PEMBINAAN

@EVENTPENCAKSILAT_OFFICIAL

HADIAH PEMENANG

PESILAT TERBAIK

Pesilat Terbaik Tanding Putra dan Pesilat Terbaik Tanding Putri untuk kategori SD/MI, SMP/MTs, SMA/K/MA & Mahasiswa/Dewasa mendapat **TROPHY**, **SERTIFIKAT**, dan **FREE VOUCHER** untuk mengikuti satu kejuaraan yang kami adakan.

NOTE

- Penentuan Juara Umum 1, 2, 3 berdasarkan jumlah perolehan Medali Emas, Perak, dan Perunggu terbanyak dari per-tingkat pendidikan.
- Penentuan Juara Favorit 1, 2, 3 berdasarkan jumlah perolehan Medali Emas, Perak, dan Perunggu terbanyak dari total keseluruhan.

Hadiah Uang Pembinaan :

- Juara Favorit 1 = Rp. 3.000.000,-
- Juara Favorit 2 = Rp. 2.000.000,-
- Juara Favorit 3 = Rp. 1.000.000,-
- Juara Umum 1 = Rp. 500.000,-
- Juara Umum 2 = Rp. 300.000,-
- Juara Umum 3 = Rp. 200.000,-

- Jika terdapat persamaan perolehan rekap medali (emas, Perak & Perunggu) maka, penentuan Juara akan ditentukan berdasarkan jumlah atlet yang lebih banyak
- Perolehan medali untuk Kategori GANDA dan REGU hanya dihitung 1 Medali
- Uang pembinaan Juara Favorite & Juara Umum akan di transfer (pajak 10%)
- Voucher Pesilat Tebaik hanya berlaku 1x pemakaian
- Voucher Pesilat Terbaik tidak dapat diuangkan
- Protes Juara tidak dilayani jika event kejuaraan telah selesai

Setelah selesai bertanding di gelanggang, **PESERTA** bisa langsung mencetak **SERTIFIKAT** di ruang printer. Dengan syarat membawa **ID CARD PESERTA** yang telah ditanda tangani oleh asisten sekretaris pertandingan. **HARAP DIJAGA ID CARD PESERTANYA JANGAN SAMPAI HILANG (KEHILANGAN ID CARD PESERTA AKAN DI DENDA Rp. 25.000,-/pcs).**

Untuk **SERTIFIKAT OFFICIAL** bisa juga dicetak di ruang printer dengan syarat **SELURUH ATLET YANG DIBAWA TELAH SELESAI BERTANDING SERTA MEMBAWA ID CARD OFFICIAL. (jumlah sertifikat official 20% dari perserta yang dibawa).**

KETENTUAN UMUM PESERTA

1. Peserta Kejuaraan ialah PESILAT PEMULA yang berasal dari Perguruan Pencak Silat, Sekolah, maupun Pondok Pesantren (**Pra Usia Dini**/TK, **Usia Dini**/SD, **Pra Remaja**/SMP, dan **Remaja**/SMA) **Bukan** Atlet / Pesilat dalam Pembinaan Pemusatan Latihan Kota, Provinsi dan Atlet daerah (PELATDA). **Bila kedapatan ikut akan didiskualifikasi dan denda sepuluh kali lipat dari uang pendaftaran.**
2. Terkhusus untuk peserta Kejuaraan untuk tingkat **Dewasa / Mahasiswa / UMUM** ialah PESILAT UMUM yang berasal dari Perguruan Pencak Silat, Sekolah, dan Pondok Pesantren. Termasuk Atlet Pesilat dalam pembinaan pemusatan latihan kota, provinsi dan atlet daerah (PPLP, SKO, PELATDA, dan PELATNAS).
3. Memiliki identitas kewarganegaraan yang ditunjukkan dengan menyertakan surat kependudukan (KTP) / Kartu Identitas Anak (KIA) atau Passport (bagi WNA).
4. Atlet tergabung dalam Perguruan Pencak Silat / Sekolah / Pondok Pesantren (Pra Usia Dini/ TK, Usia Dini/ SD, Pra Remaja / SMP, Remaja/ SMA/K dan Dewasa / Mahasiswa / Umum) yang **dibuktikan** dengan surat kartu keanggotaan/kartu pelajar/mahasiswa dan belum memiliki Surat Keterangan Lulus (SKL) ataupun Ijazah saat event berlangsung.
5. Persyaratan yang **WAJIB** dikumpulkan ke panitia sebagai syarat mengambil ID CARD
   - **Surat keterangan kesehatan** dari rumah sakit/puskesmas/klinik.
   - **Surat pernyataan dan izin orang tua/wali**
6. **Seluruh peserta kategori Tanding** yang mengikuti kejuaraan akan diasuransikan **(BPJS Ketenagakerjaan)**. Dengan cara menyertakan dokumen pribadi berupa:
   - Photocopy Akta Kelahiran / atau KTP
   - Photocopy Kartu Keluarga (KK)
7. **Kategori Peserta yang diasuransikan oleh Panitia** :
   - Peserta kategori seni TGR dan Tunggal Bebas
   - Peserta kategori tanding yang NIK-nya tidak ter-record oleh BPJS
   **syarat dan ketentuan berlaku*
8. **Kategori Peserta yang TIDAK MENDAPATKAN ASURANSI :**
   - Pesilat yang digantikan dengan pesilat lain setelah terdaftar
   - Data tidak VALID Ke-3 kalinya
   - Tidak ada revisi, dari kontingen sampai waktu yang ditentukan

KETENTUAN LAINNYA

1. Official masing-masing kontingen wajib hadir dan mengikuti *Technical Meeting*, apabila tidak hadir pada saat *Technical Meeting* maka dianggap menyetujui setiap keputusan yang diambil.
2. Seluruh peserta WAJIB mengisi blangko perizinan orangtua / wali juga pernyataan tidak akan membuat kerusuhan maupun huru-hara yang dapat merugikan berbagai pihak (form berada di halaman belakang proposal, bisa diperbanyak sesuai kebutuhan).
3. Surat izin dispensasi bisa digunakan baik untuk peserta, official, dan panitia. Form diperbanyak sesuai kebutuhan.
4. Peserta yang sudah terdaftar tidak bisa mengajukan pengunduran diri ataupun meminta pengembalian uang pendaftaran. tetapi peserta yang berhalangan bisa digantikan dengan atlet lain dengan **syarat dan ketentuan tertentu.** **(WAJIB KONFIRMASI KE ADMIN DENGAN BATAS PENGAJUAN H-12 PELAKSANAAN)**.
5. Kontingen yang melakukan revisi data tidak sesuai dengan waktu yang telah ditentukan oleh panitia akan dikenakan biaya sebesar **Rp. 100.000,- per komplain**.
6. Segala sesuatu yang belum tercantum dalam petunjuk pelaksanaan ini akan disampaikan menyusul bilamana dipandang perlu.

PERSYARATAN YANG HARUS DILENGKAPI DAN WAJIB DIBAWA PADA SAAT TECHNICAL MEETING :

1. Photocopy Akta Kelahiran
2. Photocopy KTP/KIA atau Kartu Pelajar/Mahasiswa/Keanggotaan
3. Pas foto ukuran 3cmx4cm (2Pcs) *background polos warna bebas
4. Printout / Scan bukti transfer uang pendaftaran beserta daftar seluruh nama peserta dan nama kontingen
5. Surat Kesehatan dari Dokter (Puskesmas/klinik) yang mencatat tinggi badan, berat badan, beserta kondisi kesehatan atlet
6. Surat izin pernyataan orang tua/wali, bertanda tangan di atas meterai 10.000

note: jika ada atlet yang tidak mengumpulkan persyaratan di atas atlet tidak dapat mengajukan klaim asuransi .

PERTANDINGAN

A. KLASIFIKASI PERTANDINGAN

Pertandingan diselenggarakan dengan ketentuan sebagai berikut :

1. Peserta diklasifikasi berdasarkan Berat Badan, Usia, Jenis Kelamin, dan Tingkat Pendidikan.
2. Seluruh peraturan kejuaraan mengikuti pedoman **Peraturan Pertandingan Pencak Silat Nasional Tahun 2025 Tim POKJA PB.IPSI** yang disahkan pada Mei 2025.
3. Peraturan Pertandingan untuk kategori Pra Usia Dini, Usia Dini 1, Usia Dini 2, Pra Remaja, Remaja, dan Dewasa menggunakan pedoman **Peraturan Pertandingan Pencak Silat Nasional Tahun 2025 Tim POKJA PB.IPSI** yang disahkan pada Mei 2025.
4. **Pembagian kelas atlet akan diacak otomatis oleh Sistem IT** berdasarkan berat badan, jenis kelamin, dan tingkat pendidikan/usia yang sama menggunakan pembagian kelas (klasifikasi).

B. TEKNIK-TEKNIK YANG DIPERBOLEHKAN & DILARANG

TEKNIK	USIA DINI 1	USIA DINI 2	PRA REMAJA	REMAJA	DEWASA
SERANGAN TANGAN	KECUALI SIKUAN [PS]	KECUALI SIKUAN [PS]	KECUALI SIKUAN [PS]	✓	✓
SERANGAN KHAKI	KECUALI DENGKULAN [PS]	KECUALI DENGKULAN [PS]	KECUALI DENGKULAN [PS]	✓	✓
SAPUAN DEPAN/BELAKANG	X	1X, BALAS 1X	1X, BALAS 1X	✓	✓
JATUHAN TANGKAP KHAKI	SEMUA JATUHAN	✓	✓	✓	✓
JATUHAN SERANGAN LAWAN	X	✓	✓	✓	✓
GUNTINGAN	[PS]	[PS]	TIDAK BOLEH BALAS [PS]	✓	✓
TEKNIK COUNTER ATTACK	X	X	X	✓	✓
KUNCIAN	X	X	X	X	X
TARIK + PUKUL/TENDANG	X	X	X	X	X
TEKNIK MENJATUHKAN DIRI	X	X	X	X	X
KETERANGAN	TEKNIK YANG DIPERBOLEHKAN		TEKNIK YANG TIDAK DIPERBOLEHKAN		
	[PS] = PELANGGARAN SEDANG				

NOTE : HAL-HAL DARI TABEL DI ATAS BISA SAJA BERUBAH SESUAI KETETAPAN SAAT TECHNICAL MEETING

C. KATEGORI PERTANDINGAN

I. Kategori Tunggal Bebas

KETENTUAN.

1. Solo Kreatif / Tunggal Bebas adalah penampilan koreografi berdurasi 1 sampai 2menit yang dibawakan oleh satu orang pesilat.
2. Pertunjukan harus disertai dengan senjata Nusantara (Max. 3 senjata).
3. Senjata yang digunakan boleh beradu, menimbulkan bunyi dan juga percikan. namun, bilahnya harus tumpul, runcing tidak tajam, dan sesuai dengan ukurannya.
4. Musik peserta harus disiapkan lewat ***minus one*** (menghilangkan bagian vokal dalam sebuah lagu maupun rekaman musik) dalam bentuk Mp3.

PENILAIAN.

Dalam penilaian penampilan peserta, Juri akan mengevaluasi penampilan berdasarkan hal-hal berikut:

TEKNIK SERANG BELA

- **KUALITAS TEKNIK**
- **KEKAYAAN TEKNIK**
- **KETERAMPILAN DAN KREATIVITAS**
- **LOGIKA**

KEMANTAPAN

- **KESERASIAN**
- **KETERAMPILAN PENGGUNAAN SENJATA**
- **TENAGA DAN STAMINA**

PENJIWAAN

- **EKSPRESI GERAKAN**

TAMBAHAN SENJATA NUSANTARA.

Untuk kategori Solo Kreatif / Tunggal Bebas, pesilat diwajibkan menggunakan senjata nusantara tambahan. Daftarnya seperti dibawah ini :

CELURIT



30~40cm

KERAMBIT



PECUT



PISAU BELATI



15~20cm

TRISULA



30~40cm

KIPAS



KERIS



30~40cm
tidak termasuk pegangan

PARANG PANJANG



max.60cm

KUJANG



BADIK



SEWAR



max.60cm

LADING



max.60cm

SIKIN



max.60cm

RENCONG



max.60cm

BELATI



TABEL TUNGGAL BEBAS

TINGKAT PENDIDIKAN	KATEGORI PERTANDINGAN	WAKTU PERTANDINGAN	BAGAN PERTANDINGAN
PRA USIA DINI < 5 TAHUN	PERORANGAN	1 S.D. 2 MENIT	MAX. 2 BAGAN
USIA DINI 1 TK / 5 – 6 TH	PERORANGAN	1 S.D. 2 MENIT	MAX. 2 BAGAN
USIA DINI 2A SD / 7 – 9 TH	PERORANGAN	1 S.D. 2 MENIT	MAX. 2 BAGAN
USIA DINI 2B SD / 10 – 12 TH	PERORANGAN	1 S.D. 2 MENIT	MAX. 4 BAGAN
PRA REMAJA SMP / 12–14 TH	PERORANGAN	1 S.D. 2 MENIT	MAX. 4 BAGAN
REMAJA/SMA 14–17 TH	PERORANGAN	1 S.D. 2 MENIT	MAX. 4 BAGAN
DEWASA/ MAHASISWA	PERORANGAN	1 S.D. 2 MENIT	MAX. 6 BAGAN

- Masing-masing kontingen mempersiapkan sendiri seluruh kebutuhan maupun properti yang diperlukan dalam penampilan.
- Maksimal 3 senjata nusantara. Termasuk golok dan toya
- Iringan musik (Mp3.) diberikan pada panitia sebelum waktu penampilan.

TABEL TANDING

TINGKAT PENDIDIKAN	JUMLAH BABAK PERTANDINGAN	WAKTU PERTANDINGAN	BAGAN PERTANDINGAN
USIA DINI 1 TK / 5 – 6 TH	2 BABAK	1 MENIT	MAX. 2 BAGAN
USIA DINI 2A SD / 7 – 9 TH	2 BABAK	1 MENIT	MAX. 2 BAGAN
USIA DINI 2B SD / 10 – 12 TH	2 BABAK	1 MENIT 15 DETIK	MAX. 4 BAGAN
PRA REMAJA SMP / 12–14 TH	2 BABAK	1 MENIT 30 DETIK	MAX. 4 BAGAN
REMAJA/SMA 14–17 TH	2 BABAK	1 MENIT 40 DETIK	MAX. 4 BAGAN
DEWASA/ MAHASISWA	2 BABAK	1 MENIT 40 DETIK	MAX. 6 BAGAN

- **TIDAK ADA TOLERANSI BERAT BADAN PADA KATEGORI TANDING.**
- Seluruh atlet tingkat **DEWASA WAJIB** mengikuti sesi penimbangan berat badan. Kelebihan ataupun kekurangan berat badan dan tidak mengikuti sesi penimbangan akan dikenakan **SANKSI DISKUALIFIKASI.**
- Menyertakan surat pernyataan tingkat pendidikan ***jika dibutuhkan*** (konfirmasi pada admin untuk kejelasan lebih lanjut).
- Terkhusus Dewasa dimulai dari babak penyisihan, semi final, final.

TABEL JURUS TGR

TINGKAT PENDIDIKAN	TUNGGAL TANGAN KOSONG	TUNGGAL SENJATA	GANDA TANGAN KOSONG	GANDA SENJATA	BEREGU	BAGAN
USIA DINI 1 TK / 5 – 6 TH	WAKTU 1 MENIT 30 DETIK (TOLERANSI 10 DTK)	WAKTU 1 MENIT 50 DETIK (TOLERANSI 10 DTK)	WAKTU 1 MENIT 50 DETIK	WAKTU 1 MENIT 50 DETIK	WAKTU 1 MENIT 50 DETIK	MAXIMAL 2 BAGAN
USIA DINI 2A SD / 7 – 9 TH	WAKTU 1 MENIT 30 DETIK (TOLERANSI 10 DTK)	WAKTU 1 MENIT 50 DETIK (TOLERANSI 10 DTK)	WAKTU 1 MENIT 50 DETIK	WAKTU 1 MENIT 50 DETIK	WAKTU 1 MENIT 50 DETIK	MAXIMAL 2 BAGAN
USIA DINI 2B SD / 10 – 12 TH	WAKTU 1 MENIT 30 DETIK (TOLERANSI 10 DTK)	WAKTU 1 MENIT 50 DETIK (TOLERANSI 10 DTK)	WAKTU 1 MENIT 50 DETIK	WAKTU 1 MENIT 50 DETIK	WAKTU 1 MENIT 50 DETIK	MAXIMAL 4 BAGAN
PRA REMAJA SMP / 12–14 TH	WAKTU 1 MENIT 30 DETIK (TOLERANSI 10 DTK)	WAKTU 1 MENIT 50 DETIK (TOLERANSI 10 DTK)	WAKTU 1 MENIT 50 DETIK	WAKTU 1 MENIT 50 DETIK	WAKTU 1 MENIT 50 DETIK	MAXIMAL 4 BAGAN
REMAJA/SMA 14–17 TH	WAKTU 1 MENIT 30 DETIK (TOLERANSI 10 DTK)	WAKTU 1 MENIT 50 DETIK (TOLERANSI 10 DTK)	WAKTU 1 MENIT 50 DETIK	WAKTU 1 MENIT 50 DETIK	WAKTU 1 MENIT 50 DETIK	MAXIMAL 4 BAGAN
DEWASA/ MAHASISWA	WAKTU 1 MENIT 30 DETIK (TOLERANSI 10 DTK)	WAKTU 1 MENIT 50 DETIK (TOLERANSI 10 DTK)	WAKTU 1 MENIT 50 DETIK	WAKTU 1 MENIT 50 DETIK	WAKTU 1 MENIT 50 DETIK	MAXIMAL 6 BAGAN

SENI TUNGGAL JURUS TANGAN KOSONG :

"Dimulai dari jurus awal sampai posisi ambil golok."

SENI TUNGGAL JURUS BERSENJATA :

"Dimulai dari ambil golok sampai selesai jurus toya."

SENI BEREGU :

"Dimulai dari jurus satu sampai jurus ke-enam."

D. PERATURAN PERTANDINGAN

1. **Seragam untuk pertandingan / Kejuaraan Pencak Silat :**
   a. Peserta tingkat **Pra Usia Dini**, **Usia Dini**, dan **Pra Remaja** diperbolehkan menggunakan pakaian dari Perguruan masing-masing atau Seragam IPSI.
   b. Peserta tingkat **Remaja** dan **Dewasa WAJIB** memakai Seragam IPSI.
   c. Terkhusus seluruh ***official / pelatih*** **kontingen WAJIB** memakai Seragam IPSI ***(baju hitam & sabuk orange)***.
   d. Untuk atlet Perempuan yang berhijab, **DIWAJIBKAN** mengenakan jilbab panjang, dan tidak menggunakan peniti/jarum.
2. Atlet menyiapkan pelindung tubuh **sesuai Peraturan IPSI terbaru** (*Body Protector*), pelindung alat vital (*Genital Protector*), Deker kaki/tangan yang disediakan sendiri oleh masing- masing kontingen.
3. Peralatan Kategori **Jurus TGR** maupun **Tunggal Bebas** (Aksesoris, Golok, Toya, Dll) disiapkan oleh pesilat / kontingen masing-masing.
4. Masing - masing kontingen / official **menyediakan sabuk** sudut di gelanggang tersendiri untuk atletnya yang mengikuti kategori tanding.
5. Terkhusus kategori **TANDING**, **TIDAK ADA TOLERANSI BERAT BADAN**.
6. Seluruh pertandingan menggunakan penilaian **DIGITAL SCORING**.
7. Pertandingan menggunakan **SISTEM GUGUR**.
8. Masing - masing kontingen diperbolehkan mengirimkan lebih dari 1 pesilat/atlet di masing - masing kelas / kategori yang dipertandingkan (***dengan konsekuensi atletnya akan bertemu di pool yang sama***).
9. **TECHNICAL DELEGATE & WASIT JURI**
   Technical Delegate dan Wasit Juri yang akan bertugas dalam pertandingan ini berdasarkan rekomendasi dari Pengurus IPSI.
10. Bila terjadi kecelakaan ataupun insiden saat pertandingan, pihak *management* memfasilitasi medis di gelanggang. Apabila diharuskan untuk rujuk ke rumah sakit, panitia akan mengantarkan ke rumah sakit, dengan seluruh biaya rumah sakit ditanggung **BPJS Ketenagakerjaan**. **dengan syarat dan ketentuan berlaku.*
11. **Pengajuan Keberatan berlaku untuk seluruh kategori pertandingan :**
    a. Manager Team bersangkutan menyampaikan keberatan dengan mengisi *form* yang telah disediakan Sekretaris Pertandingan **maksimal 15 menit** setelah keputusan dari Ketua Pertandingan.
    b. Melakukan protes di gelanggang dapat menggunakan kartu sudut yang telah disediakan oleh panitia **(saat pertandingan masih berjalan)**.
    c. Pengajuan keberatan dikenakan biaya **Rp. 2.000.000,-** ***(Dua Juta Ribu Rupiah)***.
12. **Seluruh Atlet / Pesilat WAJIB** mengisi blangko perizinan orangtua/wali juga pernyataan tidak akan membuat kerusuhan maupun huru-hara yang dapat merugikan berbagai pihak. Ditandatangi di atas meterai 10.000.

KATEGORI & KELAS TANDING

USIA DINI 1 (5-6 TAHUN)

PUTRA	KLS	PUTRI
UNDER 18 KG	BEBAS	UNDER 18 KG
18 KG-20 KG	A	18 KG-20 KG
DIATAS 20 KG-22 KG	B	DIATAS 20 KG-22 KG
DIATAS 22 KG-24 KG	C	DIATAS 22 KG-24 KG
DIATAS 24 KG-26 KG	D	DIATAS 24 KG-26 KG
DIATAS 26 KG-28 KG	E	DIATAS 26 KG-28 KG
DIATAS 28 KG-30 KG	F	DIATAS 28 KG-30 KG
DIATAS 30 KG-32 KG	G	DIATAS 30 KG-32 KG
DIATAS 32 KG-34 KG	H	DIATAS 32 KG-34 KG
DIATAS 34 KG-36 KG	I	DIATAS 34 KG-36 KG
DIATAS 36 KG-38 KG	J	DIATAS 36 KG-38 KG
DIATAS 38 KG-40 KG	K	DIATAS 38 KG-40 KG
DIATAS 40 KG-42 KG	L	DIATAS 40 KG-42 KG
DIATAS 42 KG-45 KG	OPEN	DIATAS 42 KG-45 KG

USIA DINI 2A (7-9 TAHUN)

PUTRA	KLS	PUTRI
UNDER 26 KG	BEBAS	UNDER 26 KG
26 KG-28 KG	A	26 KG-28 KG
DIATAS 28 KG-30 KG	B	DIATAS 28 KG-30 KG
DIATAS 30 KG-32 KG	C	DIATAS 30 KG-32 KG
DIATAS 32 KG-34 KG	D	DIATAS 32 KG-34 KG
DIATAS 34 KG-36 KG	E	DIATAS 34 KG-36 KG
DIATAS 36 KG-38 KG	F	DIATAS 36 KG-38 KG
DIATAS 38 KG-40 KG	G	DIATAS 38 KG-40 KG
DIATAS 40 KG-42 KG	H	DIATAS 40 KG-42 KG
DIATAS 42 KG-44 KG	I	DIATAS 42 KG-44 KG
DIATAS 44 KG-46 KG	J	DIATAS 44 KG-46 KG
DIATAS 46 KG-48 KG	K	DIATAS 46 KG-48 KG
DIATAS 48 KG-50 KG	L	DIATAS 48 KG-50 KG
DIATAS 50 KG-52 KG	M	DIATAS 50 KG-52 KG
DIATAS 52 KG-54 KG	N	DIATAS 52 KG-54 KG
DIATAS 54 KG-56 KG	O	DIATAS 54 KG-56 KG
DIATAS 56 KG-58 KG	P	DIATAS 56 KG-58 KG
DIATAS 58 KG-60 KG	Q	DIATAS 58 KG-60 KG
DIATAS 60 KG-62 KG	R	DIATAS 60 KG-62 KG
DIATAS 62 KG-64 KG	S	DIATAS 62 KG-64 KG
DIATAS 64 KG-68 KG	OPEN	DIATAS 64 KG-68 KG

Tidak ada toleransi berat badan

Pastikan berat badan atlet sesuai dengan kelas tanding yang akan diikuti !

KATEGORI & KELAS TANDING

USIA DINI 2B (10-12 TAHUN)

PUTRA	KLS	PUTRI
UNDER 26 KG	BEBAS	UNDER 26 KG
26 KG-28 KG	A	26 KG-28 KG
DIATAS 28 KG-30 KG	B	DIATAS 28 KG-30 KG
DIATAS 30 KG-32 KG	C	DIATAS 30 KG-32 KG
DIATAS 32 KG-34 KG	D	DIATAS 32 KG-34 KG
DIATAS 34 KG-36 KG	E	DIATAS 34 KG-36 KG
DIATAS 36 KG-38 KG	F	DIATAS 36 KG-38 KG
DIATAS 38 KG-40 KG	G	DIATAS 38 KG-40 KG
DIATAS 40 KG-42 KG	H	DIATAS 40 KG-42 KG
DIATAS 42 KG-44 KG	I	DIATAS 42 KG-44 KG
DIATAS 44 KG-46 KG	J	DIATAS 44 KG-46 KG
DIATAS 46 KG-48 KG	K	DIATAS 46 KG-48 KG
DIATAS 48 KG-50 KG	L	DIATAS 48 KG-50 KG
DIATAS 50 KG-52 KG	M	DIATAS 50 KG-52 KG
DIATAS 52 KG-54 KG	N	DIATAS 52 KG-54 KG
DIATAS 54 KG-56 KG	O	DIATAS 54 KG-56 KG
DIATAS 56 KG-58 KG	P	DIATAS 56 KG-58 KG
DIATAS 58 KG-60 KG	Q	DIATAS 58 KG-60 KG
DIATAS 60 KG-62 KG	R	DIATAS 60 KG-62 KG
DIATAS 62 KG-64 KG	S	DIATAS 62 KG-64 KG
DIATAS 64 KG-68 KG	OPEN	DIATAS 64 KG-68 KG

PRA REMAJA (12-14 TAHUN)

PUTRA	KLS	PUTRI
UNDER 30 KG	BEBAS	UNDER 30 KG
30 KG-33 KG	A	30 KG-33 KG
DIATAS 33 KG-36 KG	B	DIATAS 33 KG-36 KG
DIATAS 36 KG-39 KG	C	DIATAS 36 KG-39 KG
DIATAS 39 KG-42 KG	D	DIATAS 39 KG-42 KG
DIATAS 42 KG-45 KG	E	DIATAS 42 KG-45 KG
DIATAS 45 KG-48 KG	F	DIATAS 45 KG-48 KG
DIATAS 48 KG-51 KG	G	DIATAS 48 KG-51 KG
DIATAS 51 KG-54 KG	H	DIATAS 51 KG-54 KG
DIATAS 54 KG-57 KG	I	DIATAS 54 KG-57 KG
DIATAS 57 KG-60 KG	J	DIATAS 57 KG-60 KG
DIATAS 60 KG-63 KG	K	DIATAS 60 KG-63 KG
DIATAS 63 KG-66 KG	L	DIATAS 63 KG-66 KG
DIATAS 66 KG-69 KG	M	DIATAS 66 KG-69 KG
DIATAS 69 KG-72 KG	N	DIATAS 69 KG-72 KG
DIATAS 72 KG-75KG	O	DIATAS 72 KG-75KG
DIATAS 75 KG-78 KG	P	DIATAS 75 KG-78 KG
DIATAS 78 KG-84 KG	OPEN	DIATAS 78 KG-84 KG

Tidak ada toleransi berat badan

Pastikan berat badan atlet sesuai dengan kelas tanding yang akan diikuti !

KATEGORI & KELAS TANDING

REMAJA (14–17 TAHUN)			DEWASA/MAHASISWA		
PUTRA	KLS	PUTRI	PUTRA	KLS	PUTRI
UNDER 39 KG	BEBAS	UNDER 39 KG	UNDER 45 KG	BEBAS	UNDER 45 KG
39 KG–43 KG	A	39 KG–43 KG	45 KG–50 KG	A	45 KG–50 KG
DIATAS 43 KG–47 KG	B	DIATAS 43 KG–47 KG	DIATAS 50 KG–55 KG	B	DIATAS 50 KG–55 KG
DIATAS 47 KG–51 KG	C	DIATAS 47 KG–51 KG	DIATAS 55 KG–60 KG	C	DIATAS 55 KG–60 KG
DIATAS 51 KG–55 KG	D	DIATAS 51 KG–55 KG	DIATAS 60 KG–65 KG	D	DIATAS 60 KG–65 KG
DIATAS 55 KG–59 KG	E	DIATAS 55 KG–59 KG	DIATAS 65 KG–70 KG	E	DIATAS 65 KG–70 KG
DIATAS 59 KG–63 KG	F	DIATAS 59 KG–63 KG	DIATAS 70 KG–75 KG	F	DIATAS 70 KG–75 KG
DIATAS 63 KG–67 KG	G	DIATAS 63 KG–67 KG	DIATAS 75 KG–80 KG	G	DIATAS 75 KG–80 KG
DIATAS 67 KG–71 KG	H	DIATAS 67 KG–71 KG	DIATAS 80 KG–85 KG	H	DIATAS 80 KG–85 KG
DIATAS 71 KG–75 KG	I	DIATAS 71 KG–75 KG	DIATAS 85 KG–90 KG	I	-
DIATAS 75 KG–79 KG	J	DIATAS 75 KG–79 KG	DIATAS 90 KG–95 KG	J	-
DIATAS 79 KG–83 KG	K	-	DIATAS 95 KG–110 KG	OPEN1	DIATAS 85 KG–100 KG
DIATAS 83 KG–87 KG	L	-	DIATAS 110 KG	OPEN2	DIATAS 100 KG
DIATAS 87 KG–100 KG	OPEN1	DIATAS 79 KG–92 KG			
DIATAS 100 KG	OPEN2	DIATAS 92 KG			

Pastikan berat badan atlet sesuai dengan kelas tanding yang akan diikuti !

Tidak ada toleransi berat badan

TATA TERTIB PERTANDINGAN

Tata tertib yang harus dipatuhi oleh pesilat, official, dan suporter adalah sebagai berikut :

1. Dilarang bertindak kasar baik dalam perkataan maupun perbuatan terhadap wasit, juri, panitia, pesilat maupun official.
2. Dilarang membawa senjata api, dan bahan peledak ke dalam ruang/gedung pertandingan.
3. Dilarang membuat gaduh / keributan yang dapat mengganggu jalannya pertandingan.
4. **Pelanggaran terhadap poin Ke - 4 akan dikenakan sanksi** dihentikannya pertandingan dan apabila dilakukan oleh pesilat maka dapat dikenai diskualifikasi.
5. Seluruh pesilat dan official harus mematuhi kegiatan sesuai jadwal dan waktu yang sudah ditentukan oleh panitia, jika terjadi keterlambatan ataupun halangan tanpa konfirmasi sebelumnya dianggap diluar dari tanggung jawab panitia.
6. Segala keputusan pertandingan adalah keputusan mutlak ketua pertandingan dan bersifat final ***(tanpa campur tangan dari panitia).***
7. Keputusan panitia dapat berubah sewaktu - waktu jika dianggap perlu sesuai situasi dan kondisi yang ada.

JEMBER CHAMPIONSHIP 4

ALUR PENDAFTARAN

1. **MEMBUKA WEBSITE**
   www.eventpencaksilat.com
2. **MASUK / DAFTAR AKUN**
3. **MANAGEMENT ATLET**
   menambahkan data atlet
4. **MANAGEMENT OFFICIAL**
   menambahkan data official
5. **DAFTAR EUENT**
   pilih event lalu buat nama kontingen. bisa perguruan atau sekolah
6. **PENDAFTARAN ATLET**
   registrasi kategori lomba yang diikuti tanding, seni tgr ipsi, solo kreatif, dll
7. **PEMBAYARAN**
   klik bayar sekarang, lalu upload foto atau dokumen
8. **KONFIRMASI & KIRIM BUKTI PEMBAYARAN KE ADMIN**

- **Pendaftaran Offline (Form Exel)**
  untuk pendaftaran secara secara offline, Kontingen bisa langsung menghubungi Nomor Admin berikut, **0812 1454 1452 - Anggun**
  (hubungi nomor tersebut untuk mendapatkan formulir Excel)
- Setelah melakukan pengisian form baik online maupun offline konfirmasi ulang ke admin untuk melakukan re-check. (**Jika sudah mengisi form exel tidak perlu lagi mengisi form di web, begitu juga sebaliknya**).

BPJS Ketenagakerjaan bpjamsostek
RAJAWALI MUDA
EVENT PENCAK SILAT .com
IFFARA APPAREL
@EVENTPENCAKSILAT_OFFICIAL

BIAYA PENDAFTARAN

KATEGORI	BIAYA PENDAFTARAN
TUNGGAL BEBAS	RP.325.000/ATLET
TANDING	RP.325.000/ATLET
SENI TUNGGAL	RP.325.000/ATLET
SENI GANDA	RP.550.000
SENI REGU	RP.750.000

* Mohon teliti dan pastikan kembali nomor rekening yang dituju serta jumlah uang yang akan ditransfer, agar tidak terjadi kesalahan. **Transaksi diluar dari Nomor Rekening yang ada pada proposal ini dianggap TIDAK SAH.**
* Peserta yang sudah mendaftar tidak dapat mengundurkan diri ataupun meminta pengembalian uang pendaftaran.
* Peserta yang berhalangan dapat digantikan dengan atlet lain dengan syarat dan ketentuan tertentu, dan **WAJIB** konfirmasi terlebih dulu ke admin. **(BATAS PALING LAMBAT KONFIRMASI H-12 SEBELUM EVENT DILAKSANAKAN).**
* Kontingen yang melakukan revisi data tidak sesuai dengan waktu yang telah ditentukan oleh panitia akan dikenakan biaya sebesar Rp. 100.000,- per komplain.



mandiri

Rek. Bank Mandiri :
137002090298
a.n. SAYAP RAJAWALI ORGANIZER

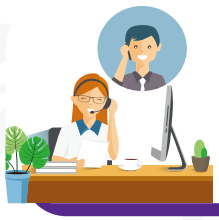

Admin Anggun :
0812 1454 1452
Konfirmasi pembayaran VIA Whatsapp

WhatsApp

SUSUNAN PANITIA

PENASIHAT	- KONI KABUPATEN JEMBER - IPSI PROVINSI JAWA TIMUR - IPSI KABUPATEN JEMBER
PEMBINA	Prof. Dr. H. SOFYAN TSAURI, MM Dr. H. SUKARNO, M.Si., P.Br.
KETUA PELAKSANA	ROMY ARDIANSYAH, S.P.
SEKRETARIS	HARIS NUR ALFIAH
BENDAHARA	RITA HAPITAWATI, S.E.
KOOR. WASIT JURI	TEAM WASJUR PROVINSI JAWA TIMUR
MANAGER ADMIN	GEMALA ARUNIKA
ADMIN	ANGGUN
HUMAS	AHMAD NATUN
KOOR. PERTANDINGAN	MASDWI
KOOR. PERKAP	FAJAR NOOR
KOOR. KESEHATAN	BPJS KETENAGAKERJAAN
KOOR. PENGINAPAN	EDO EKO
KOOR. KONSUMSI	NESYA AURELIA
KOOR. IT	SAYAP RAJAWALI DIGITAL SCORING
STAND & BAZAR	IFFARA OFFICIAL
PUBLIKASI & DOK.	TASYA NADIA GHAISANI
INSTAGRAM	@eventpencaksilat_official
TIKTOK	@eventpencaksilatofficial

INFORMASI AKOMODASI



Untuk pemesanan **KONSUMSI**
silahkan hubungi nomor :

Nesya Aurelia :

0895 3710 47481



Untuk pemesanan **PENGINAPAN**
silahkan hubungi nomor :

Edo Eko :

0812 8950 7450



Untuk sewa **Stand & Bazar**
silahkan hubungi nomor :

Iffara :

0831 6492 4818

PENUTUP

Semoga Proposal kegiatan ini dapat diterima oleh seluruh pihak yang terkait dan mendapatkan dukungan yang positif, baik secara moral maupun materiil, sehingga pertandingan pencak silat ini dapat terselenggara dengan baik.

Hal-hal lain yang belum tercakup pada proposal akan disampaikan pada saat pertemuan teknik penyelenggaraan pertandingan **"Kejuaraan Jember Championship 4".**

Atas kerjasama dan dukungannya, baik dari Pemerintah, masyarakat Pencak Silat dan pihak Swasta, kami ucapkan terima kasih.

Panitia Pelaksana
"Jember Championship 4"

Ketua Pelaksana	**Sekretaris**
Romy Ardiansyah, S.P.	**Haris Nur Alfiah**

SURAT PERNYATAAN
PERSETUJUAN DAN IZIN ORANG TUA WALI

Saya Yang bertanda tangan dibawah ini orang tua / wali :

Nama : .....
Tempat / tgl lahir : .....
Pekerjaan : .....
Alamat : .....

Adalah benar orang tua wali dari :

Nama : .....
Tempat / tgl lahir : .....
Alamat : .....
Sekolah asal : .....

Dengan ini menyetujui dan mengizinkan kepada putra / putri kami untuk mengikuti kegiatan **Kejuaraan Pencak Silat Jember Championship 4 Tahun 2027** sebagai peserta dan sanggup menjaga protokol kesehatan serta menjaga ketertiban, tidak melakukan huru-hara atau kerusuhan.

Jika nanti terjadi sesuatu hal yang tidak diinginkan dalam kejuaraan tersebut, maka saya tidak akan menuntut kepada penyelenggara, dan akan kami selesaikan secara kekeluargaan.

Demikian surat izin ini saya buat dengan penuh kesadaran dan tanpa ada paksaan dari pihak manapun.

Yang diberi izin **Yang memberi izin**

meterai
10000

....

@EVENTPENCAKSILAT_OFFICIAL

No. : 02/JMBC4/SR-EO/21-X/2025 Jember, ...
Lamp : 1 (satu)
Hal : **Surat Dispensasi Perizinan**

Kepada Yth,
Bapak/Ibu/Guru/Dosen/Pimpinan

Di tempat

Assalamu'alaikum Wr. Wb.

Sehubungan dengan akan diselenggarakannya acara **Kejuaraan Pencak Silat Jember 4 Championship Tahun 2027**" yang insyaAllah akan dilaksanakan pada :

Hari : Jum'at - Minggu
Tanggal : 1 s.d. 3 Januari 2027
Tempat : GOR PKPSO, Jember

Maka kami memohon kepada bapak/ibu guru/dosen/pimpinan untuk dapat memberikan izin kepada :

Nama lengkap : .....
Jabatan : .....
NIS/NIM/Prodi : .....

Untuk dapat mengikuti kegiatan sebagai **PANITIA/OFFICIAL/WASIT JURI/PESERTA** yang diselenggarakan pada tanggal tersebut. Demikian Surat permohonan dispensasi ini kami sampaikan. Atas perhatian dan kerja samanya kami ucapkan terima kasih.

Panitia Pelaksana
"Jember Championship 4 Tahun 2027"

Ketua Pelaksana	**Sekretaris**
Romy Ardiansyah, S.P.	**Haris Nur Alfiah**

@EVENTPENCAKSILAT_OFFICIAL

JEMBER CHAMPIONSHIP 4



@EVENTPENCAK SILAT_OFFICIAL